

Lageplan M=1:1000

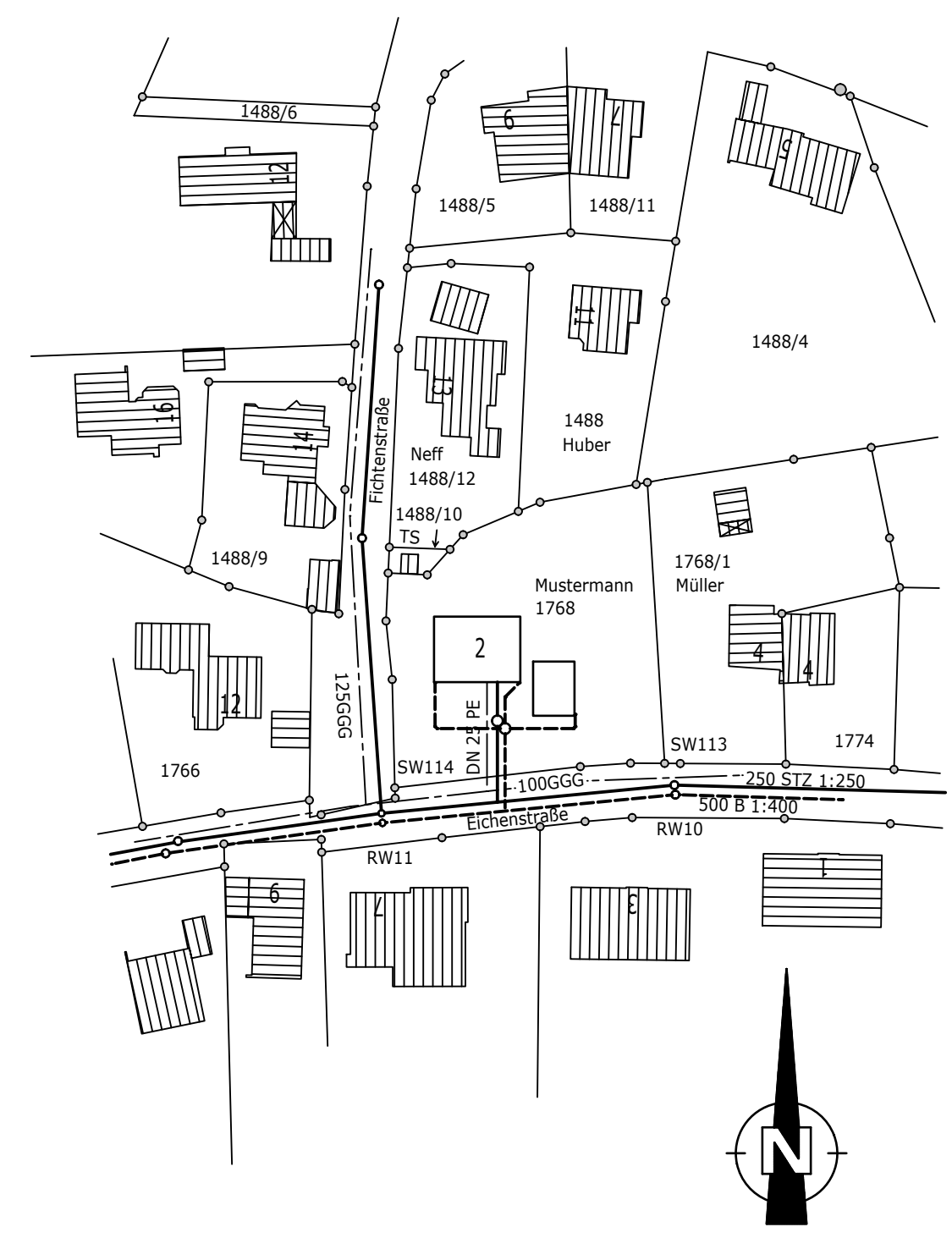

**Abwicklung**

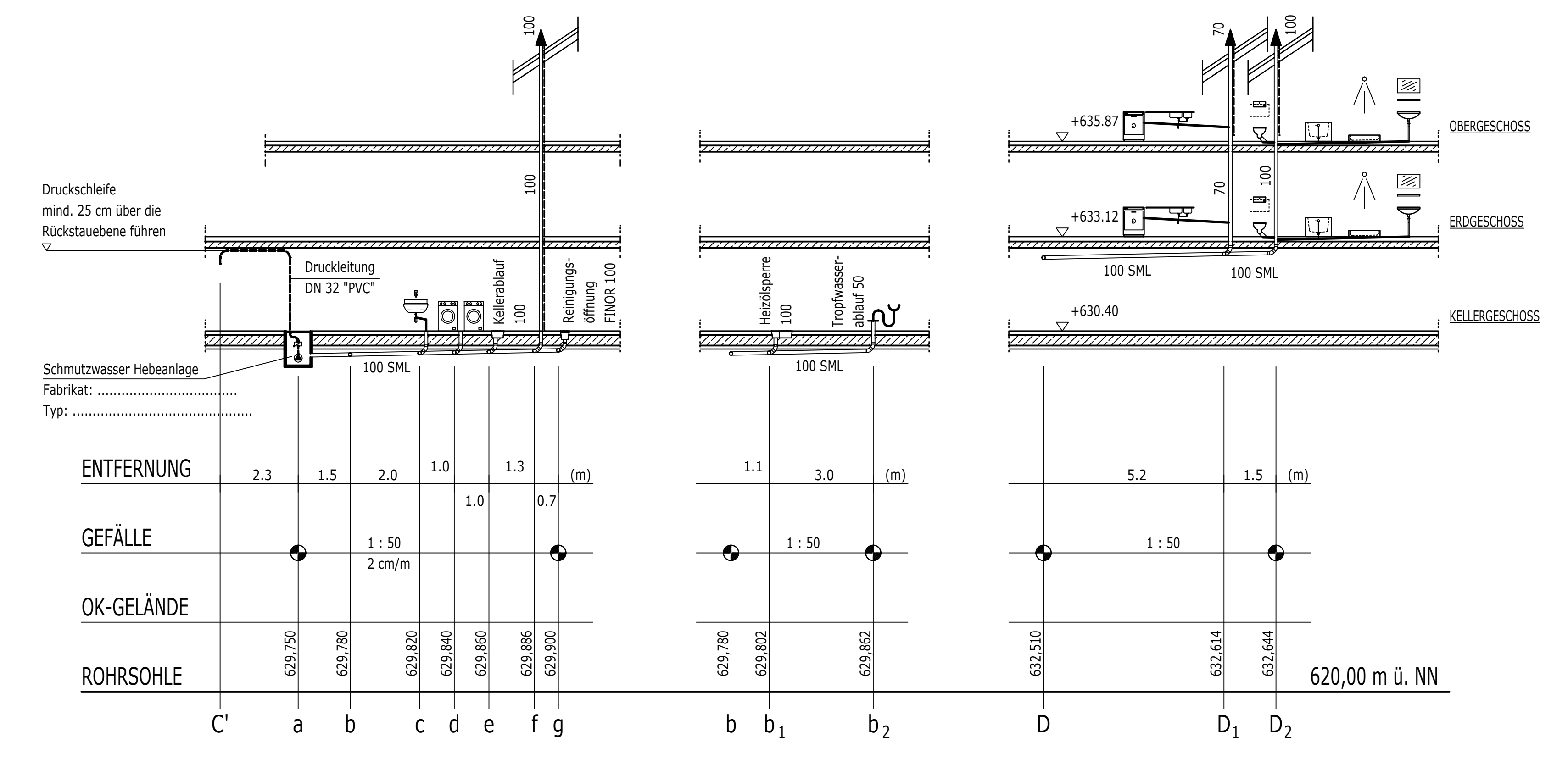
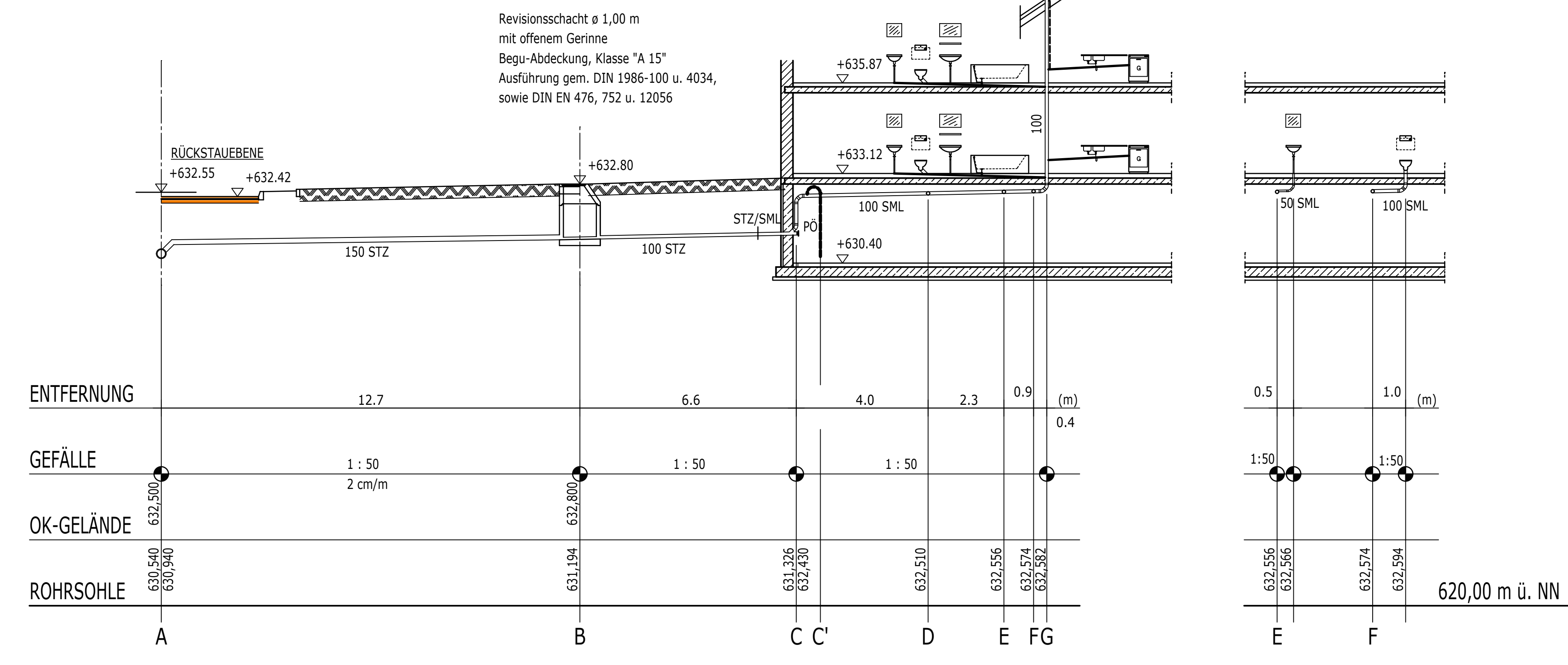

**Zeichenerklärung:**

- Schmutzwasser
- Regenwasser
- Mischwasser
- Trinkwasser
- PVC-KG
- PE
- STZ
- SML
- B

**Dichtigkeitsprüfung gem. DIN EN 1610**

Die "Anerkannten Regeln der Technik und der Baukunst" sind einzuhalten

Dränagewasser darf NICHT in das Kanalsystem eingeleitet werden

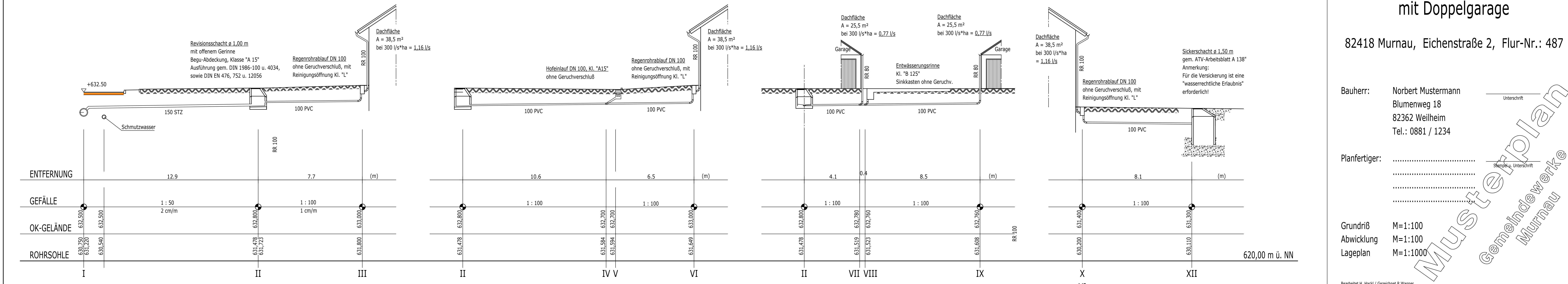

**TRENNSYSTEM**  
**Be- und Entwässerungsplan**

Neubau eines Zweifamilienhauses mit Doppelgarage

82418 Murnau, Eichenstraße 2, Flur-Nr.: 487

Bauherr: Norbert Mustermann  
Blumenweg 18  
82362 Weilheim  
Tel.: 0881 / 1234

Planfertiger: .....

Grundriß M=1:100  
Abwicklung M=1:100  
Lageplan M=1:1000